データの管理を専門に行うソフトウェア「DBMS」の登場

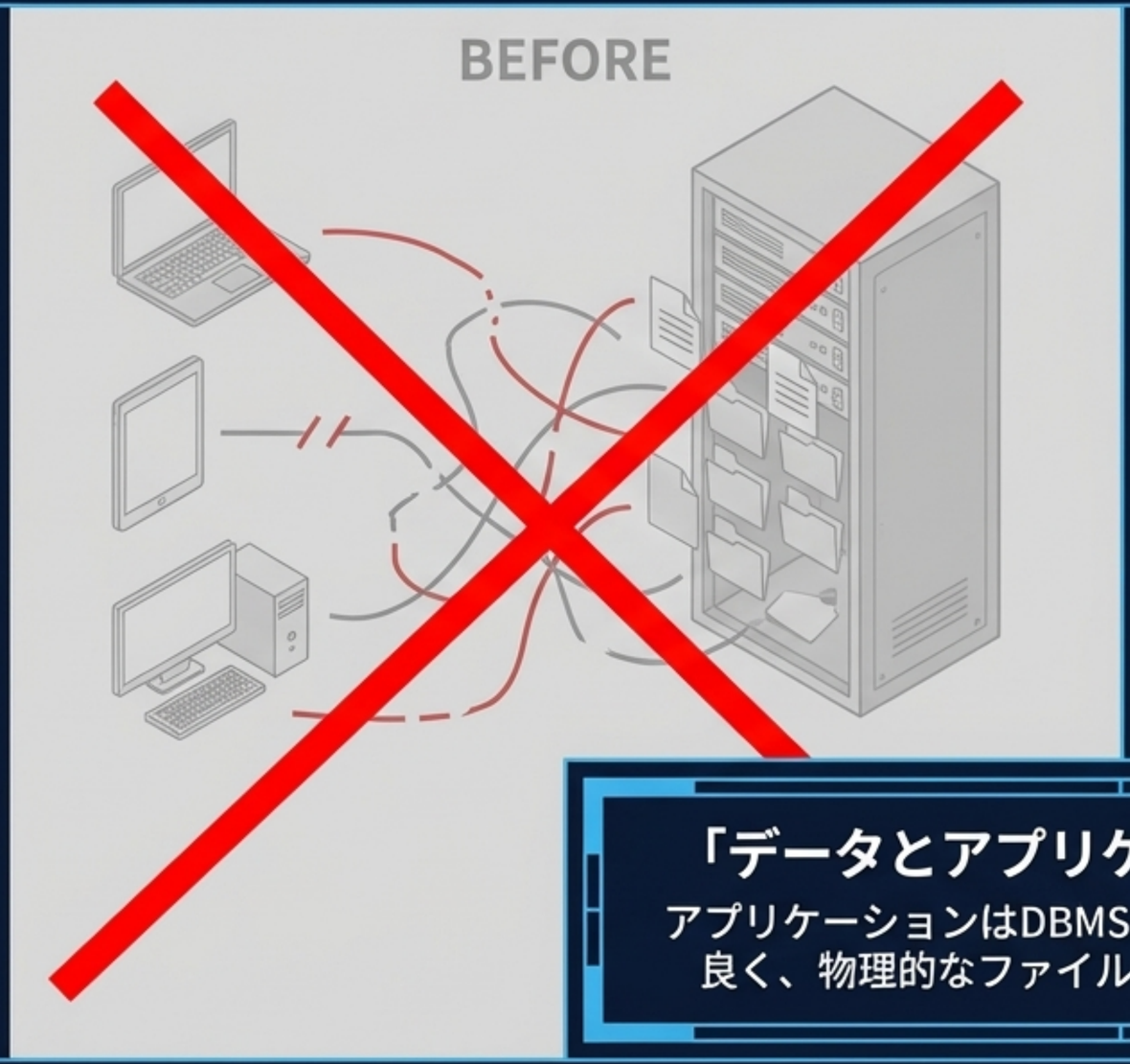

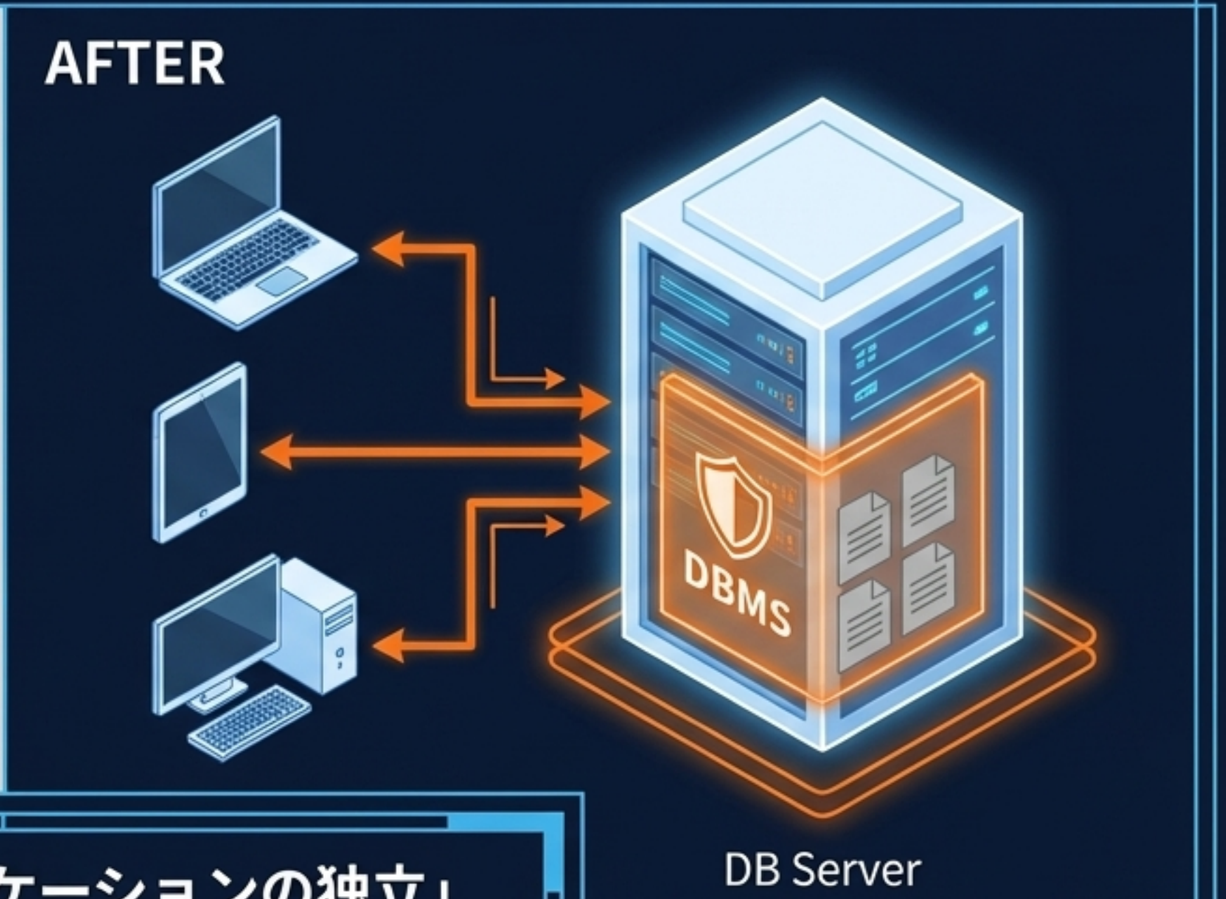

「データとアプリケーションの独立」

アプリケーションはDBMSに処理を要求するだけで良く、物理的なファイルの変更に影響されない

NotebookLM